รายงานการส่งเสริมกิจกรรมออกกำลังกายที่บ้าน

กิจกรรมที่ส่งเสริมให้บุคลาออกกำลังกายอย่างต่อเนื่องที่บ้าน โดยให้ส่งรูปภาพกิจกรรมผ่าน Face book, Line group โดยเริ่มกิจกรรเดือนพฤษภาคม 2564

ภาพกิจกรรม

Face book

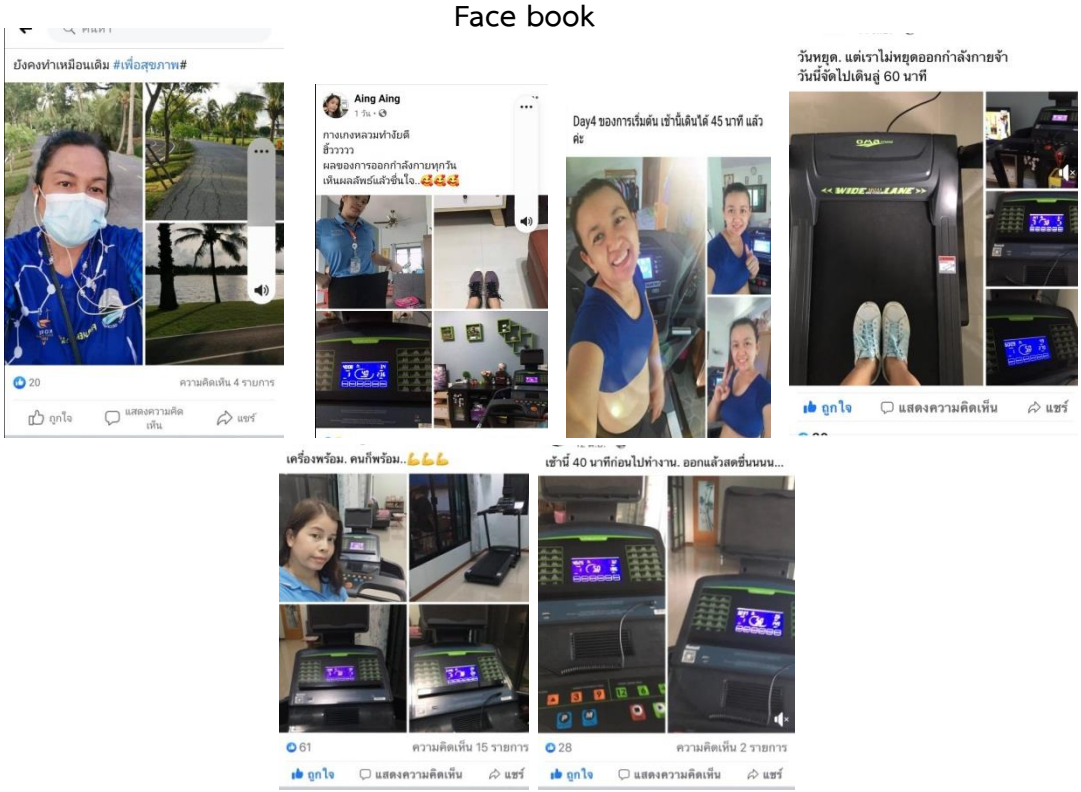

Line group

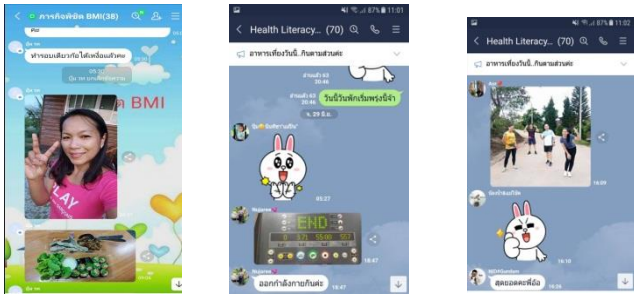

จตุพร แก้วมณี สรุปรายงาน

ภรภัทร ซอมตะคุ ตรวจทาน

10 มิถุนายน 2564